



# INFORME DE GESTIÓN 2021

 @QuitoZoo  
 @Zoo\_Quito  
 @Quito\_Zoo  
 [www.quitozoo.org](http://www.quitozoo.org)



## Quito Biodiverso



Proyecto ejecutado con el financiamiento y apoyo técnico del Fondo Ambiental Quito y la Secretaría de Ambiente del Distrito, cuyo eje educativo se enfocó en el desarrollo de un proceso de formación ciudadana, a través de encuentros con la naturaleza en la comuna de Iguñaro (parroquia de El Quinche) y el barrio La Josefina (Carcelén). Iniciativa inspirada en fomentar un mayor conocimiento y mejor valoración del patrimonio natural de Quito.

## Arbolado Urbano

Componente de Quito Biodiverso, ejecutado para analizar la situación del arbolado urbano en la ciudad, con los siguientes aspectos destacados:

- 192 personas fueron parte de un taller virtual de Arbolado Urbano.
- Realización de una capacitación en criterios técnicos para la gestión del arbolado en parques de Quito.

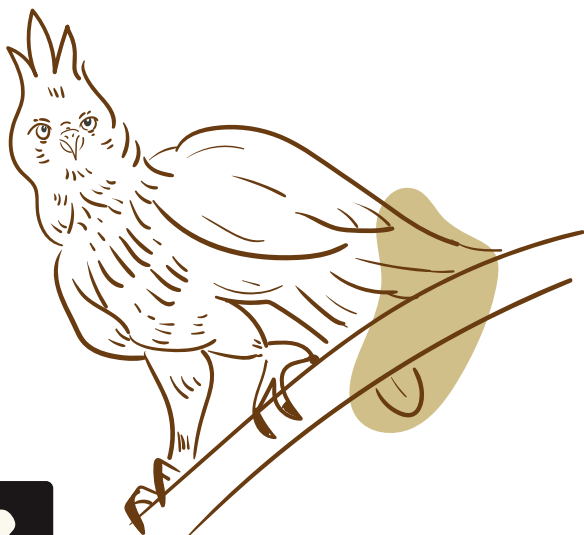

## Impacto significativo en la comunidad



**11.272 personas**



participaron de forma directa en procesos de educación para la conservación a través de programas educativos, talleres, charlas para visitantes del Zoológico y público externo en universidades, instituciones educativas, comunidades y barrios de la ciudad.

## Principales programas educativos implementados

- Volare, un encuentro con alas
- Descubriendo las semillas
- Rana marsupial, la vida en dos mundos
- SOS Animales en peligro
- Bosque Seco y Agua

En el 2021, como parte de la propuesta de renovación de propuestas en el Zoológico se intervino en la exposición de ranas marsupiales, para actualizarla a través de una propuesta museográfica que conjuga elementos de naturaleza paisajismo, jardinería, artes visuales, escultura y exhibición de terrarios.



En torno a esta nueva exposición se ha desarrollado un programa educativo que acompaña la experiencia de quienes la visitan.



## Programa educativo virtual

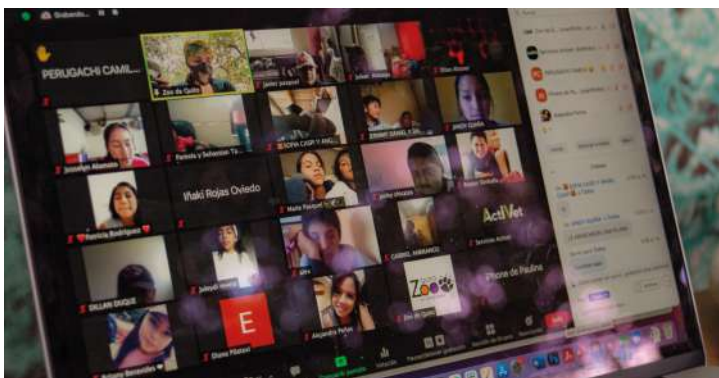

**3.843**  
estudiantes



de instituciones educativas municipales, fueron parte de 75 sesiones virtuales organizadas desde el departamento de Educación, para transmitir a niños y niñas mensajes y contenidos enfocados en la importancia de la conservación. Programa desarrollado en convenio con la Secretaría de Educación del Municipio de Quito.

## Desafío Naturaleza Urbana

Esta es una iniciativa de ciencia participativa, promovida por la Academia de Ciencias de California y el Museo de Historia Natural del Condado de Los Ángeles. El objetivo es documentar la biodiversidad presente en varias ciudades alrededor del mundo, y en Quito lo desarrollamos en conjunto con la Universidad Indoamérica.

- 8.000 observaciones
- 1.300 especies identificadas de flora y fauna
- 289 observadores

## Campañas comunicacionales



**14'856.965** personas



impactadas por el Zoológico de Quito, a través de redes sociales, sitio web y medios de comunicación, con mensajes de educación para la conservación, centrados en contrarrestar el tráfico y mascotización de animales silvestres, y fomentar el conocimiento y cuidado a la biodiversidad.







**3 campañas en el marco de Quito Biodiverso**, para fomentar el conocimiento y la valoración del patrimonio natural de Quito.

- Osos y cóndores
- Arbolado Urbano
- Rana Marsupial



**1 campaña coordinada con WCS Ecuador:**  
"Tu casa no es mi hábitat".

Iniciativa desarrollada en redes sociales, que buscó sensibilizar a las personas para que cambien su comportamiento y no compren animales silvestres como mascotas, llevada a cabo con la colaboración de la Fundación Herpetológica Gustavo Orcés/Vivarium de Quito, Protección Animal Ecuador (PAE), Coca Zoo, Proyecto Sacha, Amaru Bioparque Cuenca, Proyecto Washu, Grupo de Estudio de Primates del Ecuador (GEPE), Yanacocha Animal Rescue Center y la Unidad Nacional de Policía de Protección del Medioambiente.



**224 especies silvestres nativas y 24 animales exóticos**



Llegaron durante 2021 a la clínica del Zoo, entre las que se incluyeron diversas especies de mamíferos, aves y reptiles. Esto representa un aumento respecto a los 148 que arribaron en 2020.

En septiembre se registró la llegada más numerosa de especímenes (**35**) que quedaron desamparados por el cierre de un centro de rescate en Chaltura, Imbabura.

También llegó una tapir juvenil proveniente del Coca Zoo, que atraviesa un proceso especial de observación médica y cuidados, para asegurarle un desarrollo efectivo.

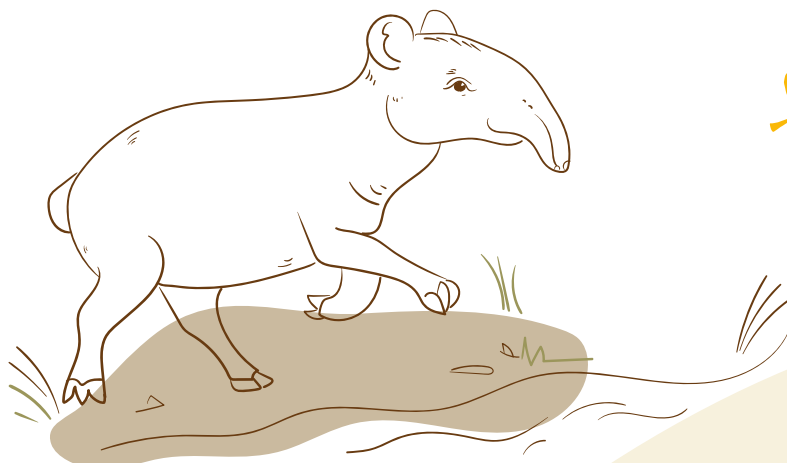

Gualabí, cóndor andino rescatado en una comunidad de Imbabura que originó su nombre, fue un caso emblemático de liberación, ya que involucró un trabajo veterinario y de cuidado riguroso por parte de nuestro departamento de Bienestar Animal, a lo largo de 3 meses.



Hasta finales de enero de 2022, el inventario de especímenes que se mantienen en el Zoo bajo cuidado humano suma **469**, entre mamíferos, reptiles, aves, anfibios y animales de granja.

**55 animales fueron reinsertados en su hábitat con buenas condiciones de salud.**

## Tenemos Certificación de carbono neutro



Desde 2020, el Zoológico asumió la responsabilidad de reducir el impacto ambiental de su operación y, a través de un proceso detallado de análisis del consumo de energía, combustibles, suministros y otros recursos, hemos identificado cuál es el impacto que generamos en términos de emisiones de efecto invernadero.



Mantenemos un compromiso con los mecanismos de compensación para neutralizar las emisiones. Por otro lado, empezamos un camino hacia una operación más limpia, en donde podamos reducir el impacto de una manera más eficiente y ser coherentes con nuestra misión ambiental.

## Incremento de visitas



**203.765 visitantes**

(aumento del 50% con respecto al 2020)



## Innovaciones de infraestructura y logística

- Limpieza de todo el perímetro del zoológico y restauración de zonas del muro de la periferia, deterioradas por caída de árboles.
- Ampliación de áreas de manejo en recintos de oso andino y monos chorongos.
- Readecuación de fosa de tortugas Galápagos.
- Adquisición e instalación de un cuarto frío para mantener la congelación de la carne donada por la empresa de rastro.





## Un lugar seguro para el COVID



### Estricto protocolo sanitario para personal del QuitoZoo y visitantes:

Nos adaptamos y cumplimos medidas y protocolos para garantizar la seguridad de nuestro personal y de las familias que nos visitan.

El uso obligatorio de mascarillas, el distanciamiento social, la limpieza permanente de los diferentes espacios en el Zoológico y el fomento constante del aseo personal han sido los ejes de acción principal para prevenir fuentes de contagio.



## Personal del QuitoZoo

Daysi Aguilera  
María Isabel Aliaga  
Byron Benavides  
Ivette Bermeo  
Martín Bustamante  
Luis Cabezas  
Guadalupe Cando  
Maribel Cárdenas  
Pablo Cuascota  
Paulina Encalada  
Henry Galarza  
Jacqueline Guacollantes  
Verónica Heredia  
Alexandra Salcedo  
Stalin Suárez  
Ginger Guerrero  
Paola Lozano  
Michele Angulo  
Alexandra Araguillín  
Gabriela Arévalo  
Ana Arias

Sandra Guerra  
Jorge Heredia  
Andrés Reinoso  
Anderson Ríos  
Verónica Rosero  
Paulina Sevilla  
Soledad Torres  
Heidi Cabezas  
Jefferson Cando  
Jesús Chirinos  
Víctor Cifuentes  
Miguel Cuasquer  
Wilson Estrada  
Alan García  
Pedro Gualoto  
Adriana Heredia  
David Matango  
David Mora  
Omar Morán  
Erika Navarrete  
Erika Ortega

Norma Pilatasig  
Tania Rojas  
Ruth Sánchez  
Fabián Zambrano  
Mariela Navarrete  
Diego Pozo  
Ariana Portilla  
Rocío Báez  
Pablo Gavela  
Cristian Agredo  
Bryan Kelal

